

ESKOLA GIDA 2023/2024



San Gabriel eskolan euskeraz



ZUZENDARITZA TALDEA	EQUIPO DIRECTIVO
<p>Zuzendaria: Rakel Tabernilla Ikasketa Burua: Patxi Arteagabeitia Idazkaria: Oskar Gomez zuzendaria@sangabrieleskola.net</p>	<p>Directora: Rakel Tabernilla Jefe de estudios: Patxi Arteagabeitia Secretario: Oskar Gomez zuzendaria@sangabrieleskola.net</p>
TUTORETZAK	TUTORÍAS
<p><u>HAUR HEZKUNTZA:</u></p> <p>2 URTE: Susana González hh2@sangabrieleskola.net</p> <p>3 URTE: Aitziber Bengoetxea hh3@sangabrieleskola.net</p> <p>4 URTE : Vanesa Aira hh4@sangabrieleskola.net</p> <p>5 URTE: Marta Morales hh5@sangabrieleskola.net</p> <p><u>LEHEN HEZKUNTZA:</u></p> <p>1. MAILA:Leire Martínez lh1@sangabrieleskola.net</p> <p>2. MAILA: Mireya Rodríguez / Zaloa Gomez lh2@sangabrieleskola.net</p> <p>3. MAILA: Nekane Martínez lh3@sangabrieleskola.net</p> <p>4. MAILA : Silvia Peralta lh4@sangabrieleskola.net</p> <p>5.MAILA A:Urbite Goiti lh5a@sangabrieleskola.net</p> <p>5.MAILA B: Javi Pérez/ Zaloa Gómez lh5b@sangabrieleskola.net</p> <p>6.MAILA: Enara laka lh6@sangabrieleskola.net</p>	<p><u>EDUCACIÓN INFANTIL:</u></p> <p>2 AÑOS:Susana González hh2@sangabrieleskola.net</p> <p>3 AÑOS:Aitziber Bengoetxea hh3@sangabrieleskola.net</p> <p>4 AÑOS: Vanesa Aira hh4@sangabrieleskola.net</p> <p>5 AÑOS: Marta Morales hh5@sangabrieleskola.net</p> <p><u>EDUCACIÓN PRIMARIA:</u></p> <p>1ºPRIMARIA:Leire Martínez lh1@sangabrieleskola.net</p> <p>2ºPRIMARIA: Mireya Rodríguez/ Zaloa Gómez lh2@sangabrieleskola.net</p> <p>3ºPRIMARIA: Nekane Martínez lh3@sangabrieleskola.net</p> <p>4ºPRIMARIA:Silvia Peralta lh4@sangabrieleskola.net</p> <p>5ºA PRIMARIA:Urbite Goiti lh5a@sangabrieleskola.net</p> <p>5ºPRIMARIA B: Javi Pérez/ Zaloa Gómez lh5b@sangabrieleskola.net</p> <p>6ºPRIMARIA A: Enara laka lh6@sangabrieleskola.net</p>

BESTE IRAKASLEAK:

ZUZENDARIA: Rakel Tabernilla
zuzendaria@sangabrieleskola.net

IKASKETA BURUA: Patxi Arteagabeitia
ikasketaburua@sangabrieleskola.net

ERLIJIOA: Elvira Díez
erlijioa@sangabrieleskola.net

IDAZKARIA: Oskar Gómez
idazkaria@sangabrieleskola.net

GORPUTZ HEZIKETA: Oskar Gómez
gh1@sangabrieleskola.net

GORPUTZ HEZIKETA: Leire Martínez
gh2@sangabrieleskola.net

INGELERA: Gaizka Urkijo
ingelera1@sangabrieleskola.net

INGELERA: Oskar Rodríguez
ingelera2@sangabrieleskola.net

PEDAGOGIA TERAPEUTIKOA:
M^o Paz Gómez
pt1@sangabrieleskola.net

PEDAGOGIA TERAPEUTIKOA:
Aitor Intxaurraga
pt2@sangabrieleskola.net

HHLAGUNTZA: Libe Fuldain
hhlaguntza@sangabrieleskola.net

KONTSULTOREA: Edurne Bueso
aholkularia@sangabrieleskola.net

MUSIKA: Ane Uruburu
musika@sangabrieleskola.net

HEZITZAILEA:
Maria del Mar Moreno
hezitzailea@sangabrieleskola.net

PROFESORADO

ESPECÍFICO:

DIRECTORA: Rakel Tabernilla
zuzendaria@sangabrieleskola.net

JEFE de ESTUDIOS : Patxi Arteagabeitia
ikasketaburua@sangabrieleskola.net

RELIGIÓN: Elvira Díez
erlijioa@sangabrieleskola.net

IDAZKARIA: Oskar Gómez
idazkaria@sangabrieleskola.net

EDUCACIÓN FÍSICA: Oskar Gómez
gh1@sangabrieleskola.net

EDUCACIÓN FÍSICA: Leire Martínez
gh2@sangabrieleskola.net

INGLÉS: Gaizka Urkijo
ingelera1@sangabrieleskola.net

INGLES: Oskar Rodríguez
ingelera2@sangabrieleskola.net

PEDAGOGÍA TERAPEÚTICA:
M^o Paz Gómez
pt1@sangabrieleskola.net

PEDAGOGÍA TERAPEÚTICA:
Aitor Intxaurraga
pt2@sangabrieleskola.net

APOYO EDUCACIÓN INFANTIL:
Libe Fuldain
hhlaguntza@sangabrieleskola.net

CONSULTORA: Edurne Bueso
aholkularia@sangabrieleskola.net

MÚSICA: Ane Uruburu
musika@sangabrieleskola.net

EDUCADORA:
Maria del Mar Moreno
hezitzailea@sangabrieleskola.net

BERRIKUNTZA: Esti Doñabeitia berrikuntza@sangabrieleskola.net	BERRIKUNTZA: Esti Doñabeitia berrikuntza@sangabrieleskola.net
HEZKUNTZA BEREZIENTZAKO LAGUNTZA-ZERBITZUAK	SERVICIOS DE APOYO A NECESIDADES EDUCATIVAS ESPECIALES
MEATZALDE ETA ENKARTERRIETAKO BERRITZEGUNEAREN BEHAR BEREZIENTZAKO ORIENTATZAILEA:	ORIENTADORA PARA LAS NECESIDADES EDUCATIVAS ESPECIALES DEL BERRITZEGUNE DE LA ZONA MINERA Y ENCARTACIONES:
PEDAGOGIA BATZORDEA	COMISION PEDAGOGICA
ZUZENDARIA: Rakel Tabernilla IKASKETA BURUA: Patxi Arteagabeitia ETAPAKO KOORDINATZAILEAK: HAUR HEZKUNTZA: Susana González LEHEN HEZKUNTZA : Ane Uruburu AHOLKULARIA: Edurne Bueso	ZUZENDARIA: Rakel Tabernilla JEFA DE ESTUDIOS: Patxi Arteagabeitia COORDINADORES DE ETAPA: E. INFANTIL :Susana González E. PRIMARIA: Ane Uruburu CONSULTORA: Edurne Bueso

JANTOKIKO ARDURADUNA: Estibaliz Doñabeitia jantokia@sangabrieleskola.net ESKOLAKO WEB GUNEA www.sangabrieleskola.net	RESPONSABLE DEL COMEDOR: Estibaliz Doñabeitia jantokia@sangabrieleskola.net PÁGINA WEB www.sangabrieleskola.net
---------------------------------------------------------------------------------------------------------------------------------------------------------------------------------------------------------------------------------------	----------------------------------------------------------------------------------------------------------------------------------------------------------------------------------------------------------------------------------

LANGILEGO EZ IRAKASLEGOA	PERSONAL NO DOCENTE
JANTOKIKO SUKALDEA: Izaskun Denis eta Begoña Denis . JANTOKIKO MONITOREAK: Estitxu Díaz, Eztizen Sagastagoia, Idoia Herranz, Eztizen Fernandez, M ^o Asun Rodriguez, Ane Sáez, Monika Barroso, Bego Acebes. ATEZAINA:Igor Urionabarrenetxea AUTOBUSEKO ZAINDARIAK: Eztizen Sagastagoia eta Estitxu Díaz .	COCINA : Izaskun Denis y Begoña Denis. MONITORAS DE COMEDOR: Estitxu Díaz, Eztizen Sagastagoia, Idoia Herranz, Eztizen Fernandez, M ^o Asun Rodriguez, Ane Sáez , Monika Barroso, Bego Acebes. CONSERJE:Igor Urionabarrenetxea CUIDADORAS DE AUTOBÚS: Eztizen Sagastagoia y Estitxu Díaz .

ESKOLA ORDUTEGIA		HORARIO ESCOLAR
<p>GOIZEKO ORDUTEGIA</p> <p>Irailaren 8tik 29ra Ekainaren 5tik 21era 09:00etatik 13:00etara Jantokia 15:00etara</p>		<p>HORARIO DE MAÑANA</p> <p>Del 8 al 29 de septiembre Del 5 al 21 de junio de 09:00h a 13:00h El comedor hasta las 15:00</p>
<p>ORDUTEGI ARRUNTA</p> <p>Goizez: 9:00etatik-13etara</p> <p>Arratsaldez: 15:00etatik-16:30etara</p>		<p>HORARIO NORMAL</p> <p>Mañanas: De 9:00h a 13h</p> <p>Tardes: De 15:00h a 16:30h</p>
TXOSTENEN EGUTEGIA		CALENDARIO DE INFORMES
<p>1. TXOSTENA: Abenduaren 5ean (Ahozkoa eta idatzia)</p> <p>2. TXOSTENA: Martxoaren 15ean (Idatzia)</p> <p>3. TXOSTENA: Ekainaren 20an (Ahozkoa eta idatzia)</p>		<p>1º INFORME: 5 de diciembre (Oral y escrito)</p> <p>2º INFORME: 15 de marzo (Escrito)</p> <p>3º INFORME: 20 de junio (Oral y escrito)</p>
IRAKASLEEKIN HITZ EGITEKO EGUNA		DÍA PARA HABLAR CON EL PROFESORADO
<p>Asteazkenetan 13etik-13:45etara. Data aurretik eskatu IDATZIZ</p>		<p>Miércoles de 13h-13:45h Petición de cita previa POR ESCRITO</p>
ZUZENDARITZAKO ARRETA ORDUTEGIA		HORARIO DE ATENCIÓN EN DIRECCIÓN
<p>Goizeko 09:00etatik-10:00etara. Telefonikoa edo Aldez aurreko zita eskatuta.</p>		<p>Desde las 09:00 hasta las 10:00 Telefónica o con cita previa.</p>

**JANTOKIKO
ARDURADUNAREKIN HITZ
EGITEKO EGUNA**

**DÍA PARA HABLAR CON LA
RESPONSABLE DE COMEDOR**

Asteazkenetan 13etik-13:45etara.
Data aurretik eskatu IDATZIZ.

Miércoles de 13h a 13:45h.
Petición de cita previa POR ESCRITO.

IGEko KIDEAK

Lehendakaria: Itziar Castillo

Lehendakariordea: Mainer Ayala

Idazkaria : Gabriel Hidalgo

Diruzaina: Ana Belén Expósito

Batzordekideak: Verónica Suárez

Maitane Larrauri

Violeta Peña

Vanessa Martínez

ampagabitxu@gmail.com

Bilera eguna/ familien harrera:

Ostegunetan

15:30 - 16:30 IGEko gelan

MIEMBROS DEL AMPA

Presidenta: Itziar Castillo

Vicepresidenta: Mainer Ayala

Secretario : Gabriel Hidalgo

Tesorera: Ana Belén Expósito

Vocales: Verónica Suárez

Maitane Larrauri

Violeta Peña

Vanessa Martínez

ampagabitxu@gmail.com

Bilera eguna/ Atención a las familias:

Los jueves

15:30 - 16:30 en el aula del AMPA

TESTU LIBURUEN KUDEAKETAREN PROGRAMA SOLIDARIOA	GESTIÓN DE MATERIAL DIDÁCTICO
Eusko Jaurlaritzaren materiala didaktikorako kudeaketa egitarauak adierazi du eskolak bideratu behar duela liburuen eskuraketa. Digitalizaziorako bidean aurrera pausuak emanaz.	En el programa de GESTIÓN DE MATERIAL DIDÁCTICO del Gobierno Vasco se indica que el centro debe gestionar la adquisición de materiales didácticos. Con una clara tendencia a la renovación digital.
TESTU LIBURUEN PROGRAMAREN ARAUAK:	NORMATIVA DE UTILIZACIÓN DE LOS LIBROS DE TEXTO:
<p>Liburuak etxera eramaten direnean, azala jarri behar diezue. <u>Liburuaren azalean ez ipini ikaslearen izena, plastikoaren gainean baizik. PEGATINA BAT JARRIKO DA PLASTIKOAREN GAINEAN.</u></p> <p>Ikasturtea amaitzerakoan, liburuak eskolan utzi behar dira, apurtu edo galdu egiten duenak, <u>liburu berria erosi behar izango du.</u></p>	<p>Los libros se forrarán en casa sin poner el nombre de quien vaya a utilizarlos. <u>SE PONDRÁ UNA PEGATINA ENCIMA DEL PLÁSTICO CON EL NOMBRE.</u></p> <p>Al finalizar el curso, se dejarán los libros en la escuela. Quien rompa o pierda el libro, <u>tendrá que traer un libro nuevo.</u></p>
<p>Ikasle bakoitzaren ekarpenak: Sailak ematen dituen zerbitzuei dagozkien prezio publikoak zehazten dituen Hezkuntza, Unibertsitate eta Ikerketako Sailburuaren Aginduan agertzen dira ordaindu beharreko diru kopuruak. Sarrera hori egitea derrigorrezkoa da.</p> <p>Prezioak honako hauek dira:</p> <p>27€ L.H.ko 1. eta 2. mailan matrikulatutako ikasle bakoitzeko.</p> <p>30€ LHko 3. eta 4. mailan matrikulatutako ikasle bakoitzeko.</p> <p>31€ LHko 5. eta 6. mailan matrikulatutako ikasle bakoitzeko.</p> <p>Eusko Jaurlaritzaren azken ebazpenak adierazten du posiblea dela familiei leporatzea liburuetan gastatu den dirua, eta ez dena senideak emandakoarekin nahikoa. OMR-k hartutako erabakia da.</p>	<p>Las aportaciones individuales anuales a realizar por los alumnos y alumnas que participan en el Programa están establecidas en la Orden del Consejero de Educación, Universidades e Investigación por la que se determinan los precios públicos de los servicios prestados por el Departamento. Es obligatoria su recaudación.</p> <p>Los precios son los siguientes:</p> <p>27 € por alumno o alumna matriculada en el primer y segundo curso de E.P.</p> <p>30 € por alumno o alumna matriculada en el tercer y cuarto curso E.P.</p> <p>31 € por alumno o alumna matriculada en quinto y sexto de E.P.</p> <p>La última resolución del Gobierno Vasco deja la puerta abierta a que la diferencia entre lo aportado por las familias en libros y lo gastado sea asumido por éstas. Esta decisión está aprobada en el OMR .</p>

GARRAIOA	TRANSPORTE
<p>Ikasleaz arduratuko den pertsona dagokion geltokian egongo ez balitz, ikaslea azken geltokiraino joango da bere monitorearekin eta bertan jaso behar izango zaio. Gurasoek umea ez hartzekotan poliziarri deitu behar izango dugu.</p> <p>Geltoki aldaketak Zuzendaritzan eskatu behar dira idatziz eta beti ere, justifikatuta dagoen zergaitiaz (etxebizitzaz, lanaz aldaketa...)</p> <p>GARRAIATUTAKO IKASLERIAK DAGOKION AUTOBUSA BESTERIK EZIN DU ERABILI.</p>	<p>En el caso de que la persona responsable de recoger al alumnado no esté en la parada, el niño-a tendrá que ir con su monitora hasta la última parada del autobús, donde deberá ser recogido por su familia. En caso de que el niño-a no sea recogido, deberemos llamar a la policía para que se haga cargo.</p> <p>Los cambios de parada deben ser solicitados por escrito y siempre por una causa justificada (cambio de domicilio, de trabajo...)</p> <p>EL ALUMNADO TRANSPORTADO SOLAMENTE PODRÁ UTILIZAR EL AUTOBÚS QUE LE CORRESPONDA.</p>



JANTOKIA	COMEDOR
<p>Bazkaltzeko bi txanda egingo dira. Jolastordua, ahal den neurrian, kanpoaldean egingo da.</p> <p>jantokia@sangabrieleskola.net</p>	<p>Se realizarán dos turnos de comida. El tiempo de ocio se hará en el exterior en la medida de lo posible.</p> <p>jantokia@sangabrieleskola.net</p>
GOGORATU	RECORDAD QUE:
<p>Ikasle bat berandu datorrenean, gurasoak ezin dira geletara igo, zuzendaritzara lagundu behar dituzte.</p> <p>Eskolako pertsona batek lagunduko du gelaraino. Ikaslea ezin da bakarrik igo.</p> <p>HUTS EGITE GUZTIAK, IDATZIZ JUSTIFIKATU BEHAR DIRA.</p> <p>Tutoreak beti jakin behar du ikasleen bila nor datorren; aldaketarik balego, idatziz abisatu egin behar da zuzendaritzan.</p> <p>Ikasleriak ezin izango du MP3rik, sakeleko telefonorik, argazki makinarik, bideokonsolarik edo beste motatako aparailu elektronikorik ekarri.</p>	<p>Cuando una alumna o alumno llega tarde, la persona que le acompaña irá con él o ella hasta dirección, por lo que, no puede subir a las aulas.</p> <p>Una persona del centro le acompañará hasta su aula. El alumno o alumna no puede subir solo/sola.</p> <p>TODAS LAS FALTAS DEBERÁN SER JUSTIFICADAS POR ESCRITO.</p> <p>El tutor o tutora debe conocer quién es la persona encargada de recoger a su alumnado; si hubiese algún cambio, deberá comunicarlo por escrito en la dirección del centro.</p> <p>El alumnado no deberá traer videoconsolas, MP3, teléfonos móviles, cámaras de fotos u otro tipo de aparatos electrónicos.</p>

CALENDARIO

EGUTEGIA



Presentación 7 de septiembre Horario de 11:00 a 13:00	<i>Aurkezpena</i> <i>Irailaren 7an</i> <i>11:00etatik 13:00etara</i>
Comienzo de curso 8 de septiembre Horario de 9 a 13	<i>Kurtso hasiera</i> <i>Irailaren 8an</i> <i>9etatik ordu 13:00etara</i>
Comienzo horario mañana y tarde 2 de octubre Horario de 9 a 13/ 15:00 a 16:30	<i>Ordutegi arruntaren hasiera</i> <i>Urriaren 2an</i> <i>9etatik ordu 13:00etara</i> <i>15:00etatik 16:30etara</i>
12 y 13 de octubre fiesta	<i>Urriaren 12 eta</i> <i>13an jaia</i>
1 de noviembre fiesta	<i>Azaroaren 1ean jaia</i>
6,7 y 8 de diciembre fiesta	<i>Abenduaren 6,7 eta 8 an jaia</i>
Del 25 de diciembre al 7 de enero Vacaciones de Navidad	<i>Abenduaren 25etik urtarrilaren 7rarte.</i> <i>Gabonetako oporrak</i>
9 de febrero fiesta de carnaval <u>en la escuela</u> y el 12,13 y 14 de febrero días libres	<i>Otsailaren 9 an inauterietako jaia</i> <i><u>eskolan</u> eta otsailaren 12,13 eta 14</i> <i>egun libreak</i>
Del 25 de marzo al 7 de abril Semana Santa	<i>Martxoaren 25etik Apirilaren 7ra Aste</i> <i>Santua</i>
1,2 y 3 de mayo fiesta	<i>Maiatzaren 1,2 eta 3 jaia</i>
21 de junio último día del curso	<i>Ekainaren 21ean</i> <i>azken eguna</i>

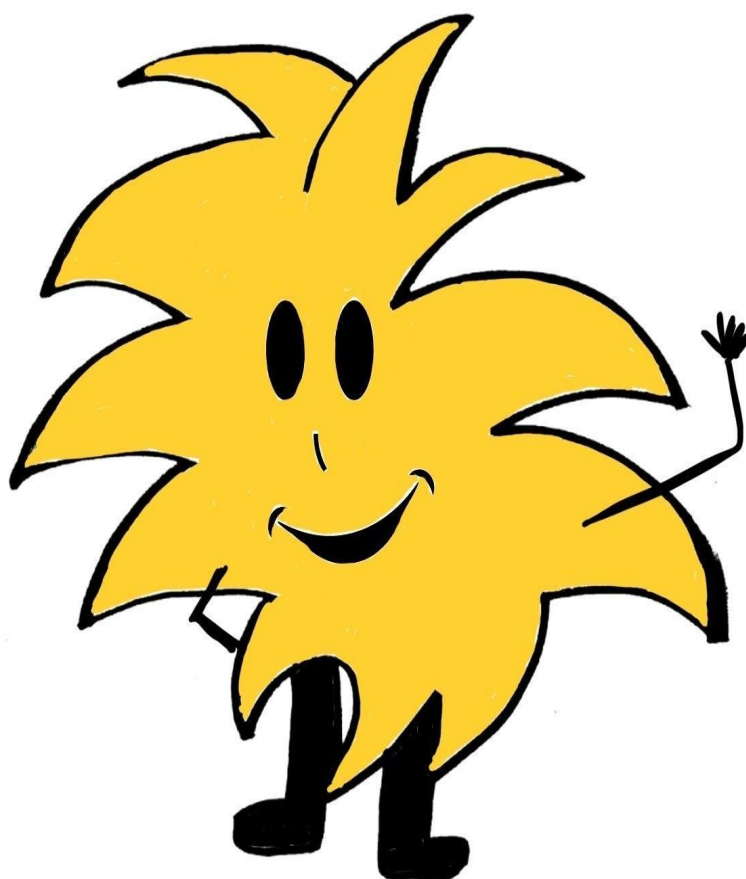

SAN GABRIEL ESKOLA HLHI

ESTRADA SALCEDILLO 16 , 48510 TRAPAGARAN

94 4287865- 639 617 385

Helbide elektronikoak:

sangabrieleskola@sangabrieleskola.net