

ZUZENDARITZA TALDEA	EQUIPO DIRECTIVO
<p>Zuzendaria: Rakel Tabernilla Ikasketa Burua: Patxi Arteagabeitia Idazkaria: Oskar Gomez sangabrieleskola@sangabrieleskola.net</p>	<p>Directora: Rakel Tabernilla Jefe de estudios: Patxi Arteagabeitia Secretario: Oskar Gomez sangabrieleskola@sangabrieleskola.net</p>
TUTORETZAK	TUTORÍAS
<p><u>HAUR HEZKUNTZA:</u></p> <p>2 URTE: Aitziber Bengoetxea Uribe gabituaitziber@sangabrieleskola.net</p> <p>3 URTE: Vanesa Aira Sánchez gabitxuvanesa@sangabrieleskola.net</p> <p>4 URTE : Amagoia García Elexpe gabitxuamagoia@sangabrieleskola.net</p> <p>5 URTE: Marta Morales Ugena gabitxumarta@sangabrieleskola.net</p> <p><u>LEHEN HEZKUNTZA:</u></p> <p>1. MAILA: Mireya Rodríguez Astiz gabitxumireya@sangabrieleskola.net</p> <p>2. MAILA: Nagore Calvo Martínez gabitxunagore@sangabrieleskola.net</p> <p>3. MAILA: Jorge Castaño Salazar gabitxujorge@sangabrieleskola.net</p> <p>4. MAILA A: Urbite Goiti Langara gabitxuurbite@sangabrieleskola.net</p> <p>4. MAILA B: Alaitz Zorita Madariaga gabitxualaitz@sangabrieleskola.net</p> <p>5. MAILA: Enara Laka Itxaso gabitxuenara@sangabrieleskola.net</p> <p>6. MAILA A: Ziortza Zabala Barrena gabitxuziortza@sangabrieleskola.net</p> <p>6. MAILA B: Ivan Villalba Moya gabitxuiivan@sangabrieleskola.net Estibaliz Doñabeitia Malaina gabitxuesti@sangabrieleskola.net</p>	<p><u>EDUCACIÓN INFANTIL:</u></p> <p>2 AÑOS: Aitziber Bengoetxea Uribe gabituaitziber@sangabrieleskola.net</p> <p>3 AÑOS: Vanesa Aira Sánchez gabitxuvanesa@sangabrieleskola.net</p> <p>4 AÑOS: Amagoia García Elexpe gabitxuamagoia@sangabrieleskola.net</p> <p>5 AÑOS: Marta Morales Ugena gabitxumarta@sangabrieleskola.net</p> <p><u>EDUCACIÓN PRIMARIA:</u></p> <p>1º PRIMARIA: Mireya Rodríguez Astiz gabitxumireya@sangabrieleskola.net</p> <p>2º PRIMARIA: Nagore Calvo Martínez gabitxunagore@sangabrieleskola.net</p> <p>3º PRIMARIA: Jorge Castaño Salazar gabitxujorge@sangabrieleskola.net</p> <p>4º PRIMARIA A: Urbite Goiti Langara gabitxuurbite@sangabrieleskola.net</p> <p>4º PRIMARIA B: Alaitz Zorita Madariaga gabitxualaitz@sangabrieleskola.net</p> <p>5º PRIMARIA: Enara Laka Itxaso gabitxuenara@sangabrieleskola.net</p> <p>6º PRIMARIA A: Ziortza Zabala Barrena gabitxuziortza@sangabrieleskola.net</p> <p>6º PRIMARIA B: Ivan Villalba Moya gabitxuiivan@sangabrieleskola.net Estibaliz Doñabeitia Malaina gabitxuesti@sangabrieleskola.net</p>

BESTE IRAKASLEAK:	PROFESORADO ESPECÍFICO:
<p>ERLIJIOA: Elvira Díez Martín erlijioirakaslea@sangabrieleskola.net GORPUTZ HEZIKETA: Oskar Gómez Ramos gabitxugh@sangabrieleskola.net INGELERA: Gaizka Urkijo Velasco gabitxuingeler@sangabrieleskola.net PEDAGOGIA TERAPEUTIKOA: M^ª Paz Gomez Villasante gabitxumpaz@sangabrieleskola.net KONTSULTOREA: Iratxe Goikoetxea Orobiourrutia gabitxuaholku@sangabrieleskola.net MUSIKA: Ane Uruburu Apodaka gabitxuane@sangabrieleskola.net Zalaa Gómez Arrieta gabitxuzalaa@sangabrieleskola.net LENGUA: Javier Pérez Cieza gabitxujavi@sangabrieleskola.net -HEZITZAILEA: Maria del Mar Moreno gabitxumarimar@sangabrieleskola.net</p>	<p>RELIGIÓN: Elvira Díez Martín erlijioirakaslea@sangabrieleskola.net EDUCACIÓN FÍSICA: Oskar Gómez Ramos gabitxugh@sangabrieleskola.net INGLÉS: Gaizka Urkijo Velasco gabitxuingeler@sangabrieleskola.net PEDAGOGÍA TERAPEÚTICA: M^ª Paz Gomez Villasante gabitxumpaz@sangabrieleskola.net CONSULTORA: Iratxe Goikoetxea Orobiurrutia gabitxuaholku@sangabrieleskola.net MÚSICA: Ane Uruburu Apodaka gabitxuane@sangabrieleskola.net Zalaa Gómez Arrieta gabitxuzalaa@sangabrieleskola.net LENGUAJE: Javier Pérez Cieza gabitxujavi@sangabrieleskola.net EDUCADORA: Maria del Mar Moreno gabitxumarimar@sangabrieleskola.net</p>
HEZKUNTZA BEREZIENTZAKO LAGUNTZA-ZERBITZUAK	SERVICIOS DE APOYO A NECESIDADES EDUCATIVAS ESPECIALES
MEATZALDE ETA ENKARTERRIETAKO BERRITZEGUNEAREN BEHAR BEREZIENTZAKO ORIENTATZAILEA:	ORIENTADORA PARA LAS NECESIDADES EDUCATIVAS ESPECIALES DEL BERRITZEGUNE DE LA ZONA MINERA Y ENCARTACIONES:
PEDAGOGIA BATZORDEA	COMISIÓN PEDAGÓGICA
<p>ZUZENDARIA: Rakel Tabernilla IKASKETA BURUA: Patxi Arteagabeitia ETAPAKO KOORDINATZAILEAK: ❖ HAUR HEZKUNTZA: Susana González ❖ LEHEN HEZKUNTZA : Ane Uruburu ❖ AHOLKULARIA: Iratxe Goikoetxea</p>	<p>ZUZENDARIA: Rakel Tabernilla JEFA DE ESTUDIOS: Patxi Arteagabeitia COORDINADORES DE ETAPA: ❖ E. INFANTIL :Susana González ❖ E. PRIMARIA: Ane Uruburu ❖ CONSULTORA: Iratxe Goikoetxea</p>
<p>JANTOKIKO ARDURADUNA: Susana González gabitxujantoki@sangabrieleskola.net</p> <p>ESKOLAKO WEB GUNEA www.sangabrieleskola.net</p>	<p>RESPONSABLE DEL COMEDOR: Susana González gabitxujantoki@sangabrieleskola.net</p> <p>PÁGINA WEB www.sangabrieleskola.net</p>

LANGILEGO EZ IRAKASLEGOA	PERSONAL NO DOCENTE
<p>SUKALDEA: Izaskun eta Begoña.</p> <p>JANTOKIKO MONITOREAK: Estitxu Díaz, Eztizen Sagastagoia, Idoia Herranz, Eztizen Fernandez, M^a Asun Rodriguez, Begoña Fraile, Ane Sáez.</p> <p>ATEZAINA: Igor Unionabarrenetxea</p> <p>AUTOBUSEKO ZAINDARIAK: Eztizen Sagastagoia eta Estitxu Díaz .</p> 	<p>COCINA : Izaskun y Begoña.</p> <p>MONITORAS DE COMEDOR: Estitxu Díaz, Eztizen Sagastagoia, Idoia Herranz, Eztizen Fernandez, M^a Asun Rodriguez, Begoña Fraile, Ane Sáez.</p> <p>CONSERJE: Igor Unionabarrenetxea</p> <p>CUIDADORAS DE AUTOBÚS: Eztizen Sagastagoia y Estitxu Díaz .</p>

ESKOLA ORDUTEGIA	HORARIO ESCOLAR
<p>GOIZEKO ORDUTEGIA</p> <p>Irailaren 8tik 16ra Ekainaren 20 tik 21era 09:00etatik 13:00etara Jantokia 15:00etara</p>	<p>HORARIO DE MAÑANA</p> <p>Del 8 al 16 de septiembre Del 20 al 21 de junio de 09:00h a 13:00h El comedor hasta las 15:00</p>
<p>ORDUTEGI ARRUNTA</p> <p>Goizez:</p> <p>9:00etatik-12:30etara</p> <p>Arratsaldez:</p> <p>15:00etatik-16:30etara</p> <p>Aurten ere, eskolako Kontingentzia Planean oinarrituz eskatzen dizuegu umeen bila pertsona bakarra etor dadila, pilaketak eman ez daitezen. Era berean, puntualitatea eskatzen dizuegu 16:30etatik aurrera, seme-alaben ardura familiarena baita.</p>	<p>HORARIO NORMAL</p> <p>Mañanas:</p> <p>De 9:00h a 12:30h</p> <p>Tardes:</p> <p>De 15:00h a 16:30h</p> <p>Durante este curso y en base al plan de contingencia os pedimos que sea una única persona la que acompañe al alumn@. Así mismo, os solicitamos puntualidad, a partir de las 16:30h, la responsabilidad de vuestras hijas e hijos es de la familia.</p>
TXOSTENEN EGUTEGIA	CALENDARIO DE INFORMES
<p>1. TXOSTENA: Abenduaren 2an (Ahozkoa eta idatzia)</p> <p>2. TXOSTENA: Martxoaren 10an (Idatzia)</p> <p>3. TXOSTENA: Ekainaren 16an (Ahozkoa eta idatzia)</p>	<p>1º INFORME: 2 de diciembre (Oral y escrito)</p> <p>2º INFORME: 10 de marzo (Escrito)</p> <p>3º INFORME: 16 de junio (Oral y escrito)</p>
IRAKASLEEKIN HITZ EGITEKO EGUNA	DÍA PARA HABLAR CON EL PROFESORADO
<p>Asteazkenetan 12:30etatik-13:30etara. Data aurretik eskatu IDATZIZ</p>	<p>Miércoles de 12:30h-13:30h Petición de cita previa POR ESCRITO</p>
ZUZENDARITZAKO ARRETA ORDUTEGIA	HORARIO DE ATENCIÓN EN DIRECCIÓN
<p>Telefonikoa edo Aldez aurreko zita eskatuta</p>	<p>Telefonica o con cita previa</p>
JANTOKIKO ARDURADUNAREKIN HITZ EGITEKO EGUNA	DÍA PARA HABLAR CON LA RESPONSABLE DE COMEDOR

<p>Asteazkenetan 12:30etatik-13:30etara. Data aurretik eskatu IDATZIZ.</p>	<p>Miércoles de 12:30h a 13:30h. Petición de cita previa POR ESCRITO.</p>
--	---

IGEko KIDEAK	MIEMBROS DEL AMPA
<p>Lehendakaria: Itziar Castillo</p> <p>Lehendakariordea: Ana Expósito</p> <p>Idazkaria : Gabriel Hidalgo Diruzaina: Sabriya Abbulsay</p> <p>Batzordekideak: Leire Martinez Ana Montesinos</p> <p style="text-align: center;">ampagabitxu@gmail.com</p> <p style="text-align: center;">Bilera eguna: Ostegunetan 9:00 - 12:00 IGEko gelan</p>	<p>Presidenta: Itziar Castillo</p> <p>Vicepresidenta: Ana Expósito</p> <p>Secretario: Gabriel Hidalgo Tesorera: Sabriya Abbulsay</p> <p>Vocales: Leire Martinez Ana Montesinos</p> <p style="text-align: center;">ampagabitxu@gmail.com</p> <p style="text-align: center;">Reuniones: Los jueves de 9:00 - 12:00 en el aula del AMPA</p>

TESTU LIBURUEN KUDEAKETAREN PROGRAMA SOLIDARIOA	GESTIÓN DE MATERIAL DIDÁCTICO
<p>Eusko Jaurlaritzaren materiala didaktikorako kudeaketa egitarauak adierazi du eskolak bideratu behar duela liburuen eskuraketa. Digitalizaziorako bidean aurrera pausuak emanez.</p>	
<p>En el programa de GESTIÓN DE MATERIAL DIDÁCTICO del Gobierno Vasco se indica que el centro debe gestionar la adquisición de materiales didácticos. Con una clara tendencia a la renovación digital.</p>	
TESTU LIBURUEN PROGRAMAREN ARAUAK:	NORMATIVA DE UTILIZACIÓN DE LOS LIBROS DE TEXTO:
<p>Liburuak etxera eramaten direnean, azala jarri behar diezue. <u>Liburuaren azalean ez ipini ikaslearen izena, plastikoaren gainean baizik. PEGATINA BAT JARRIKO DA PLASTIKOAREN GAINEAN.</u></p> <p>Ikasturtea amaitzerakoan, liburuak eskolan utzi behar dira, apurtu edo galdu egiten duenak, <u>liburu berria erosi behar izango du.</u></p>	<p>Los libros se forrarán en casa sin poner el nombre de quien vaya a utilizarlo. <u>SE PONDRÁ UNA PEGATINA ENCIMA DEL PLÁSTICO CON EL NOMBRE.</u></p> <p>Al finalizar el curso, se dejarán los libros en la escuela. Quien rompa o pierda el libro, <u>tendrá que traer un libro nuevo.</u></p>
<p>Ikasle bakoitzaren ekarpena:</p>	<p>Las aportaciones individuales anuales a realizar por los alumnos y alumnas que</p>

Sailak ematen dituen zerbitzuei dagozkien prezio publikoak zehazten dituen Hezkuntza, Unibertsitate eta Ikerketako Sailburuaren Aginduan agertzen dira ordaindu beharreko diru kopuruak. **Sarrera hori egitea derrigorrezkoa da.**

Prezioak honako hauek dira:

27€ L.H.ko **1. eta 2. mailan** matrikulatutako ikasle bakoitzeko.

30€ LHko **3. eta 4. mailan** matrikulatutako ikasle bakoitzeko.

31€ LHko **5. eta 6. mailan** matrikulatutako ikasle bakoitzeko.

Eusko Jaurlaritzaren azken ebazpenak adierazten du posiblea dela familiei leporatzea liburuetan gastatu den dirua, eta ez dena senideak emandakoarekin nahikoa. OMR-k hartutako erabakia da.

participan en el Programa están establecidas en la Orden del Consejero de Educación, Universidades e Investigación por la que se determinan los precios públicos de los servicios prestados por el Departamento. **Es obligatoria su recaudación.**

Los precios son los siguientes:

27 € por alumno o alumna matriculada en el primer y segundo curso de E.P.

30 € por alumno o alumna matriculada en el tercer y cuarto curso E.P.

31 € por alumno o alumna matriculada en quinto y sexto de E.P.

La última resolución del Gobierno Vasco deja la puerta abierta a que la diferencia entre lo aportado por las familias en libros y lo gastado sea asumido por éstas. Esta decisión está aprobada en el OMR .

GARRAIOA

TRANSPORTE

Ikasleaz arduratuko den pertsona dagokion geltokian egongo ez balitz, ikaslea azken geltokiraino joango da bere monitorearekin eta bertan jaso behar izango zaio. Gurasoek umea ez hartzekotan poliziarri deitu behar izango dugu.

Geltoki aldaketak Zuzendaritzan eskatu behar dira idatziz eta beti ere, justifikatuta dagoen zergaitiaz (etxebizitzaz, lanaz aldaketa...)

GARRAIATUTAKO IKASLERIAK DAGOKION AUTOBUSA BESTERIK EZIN DU ERABILI.

AUTOBUSEAN EZINBESTEKOA DA MUSUKOAREN ERABILERA.

En el caso de que la persona responsable de recoger al alumnado no esté en la parada, el niño-a tendrá que ir con su monitora hasta la última parada del autobús, donde deberá ser recogido por su familia. En caso de que el niño-a no sea recogido, deberemos llamar a la policía para que se haga cargo.

Los cambios de parada deben ser solicitados por escrito y siempre por una causa justificada (cambio de domicilio, de trabajo...)

EL ALUMNADO TRANSPORTADO SOLAMENTE PODRÁ UTILIZAR EL AUTOBÚS QUE LE CORRESPONDA.

EN EL AUTOBÚS ES NECESARIO LLEVAR MASCARILLA.



JANTOKIA	COMEDOR
<p>Bazkaltzeko bi txanda egingo dira. Jolastordua, ahal den neurrian, kanpoaldean egingo da.</p> <p>gabitxujantoki@sangabrieleskola.net</p>	<p>Se realizarán dos turnos de comida. El tiempo de ocio se hará en el exterior en la medida de lo posible.</p> <p>gabitxujantoki@sangabrieleskola.net</p>
GOGORATU	RECORDAD QUE:
<p>Ikasle bat berandu datorrenean, gurasoak ezin dira geletara igo, zuzendaritzara lagundu behar dituzte.</p> <p>Eskolako pertsona batek lagunduko du gelaraino. Ikaslea ezin da bakarrik igo.</p> <p>HUTS EGITE GUZTIAK, IDATZIZ JUSTIFIKATU BEHAR DIRA.</p> <p>Tutoreak beti jakin behar du ikasleen bila nor datorren; aldaketarik balego, idatziz abisatu egin behar da zuzendaritzan.</p> <p>Ikasleriak ezin izango du MP3rik, sakeleko telefonorik, argazki makinarik, bideokonsolarik edo beste motatako aparailu elektronikorik ekarri.</p>	<p>Cuando una alumna o alumno llega tarde, la persona que le acompaña irá con él o ella hasta Dirección, por lo que, no puede subir a las aulas.</p> <p>Una persona del centro le acompañará hasta su aula. El alumno o alumna no puede subir solo/sola.</p> <p>TODAS LAS FALTAS DEBERÁN SER JUSTIFICADAS POR ESCRITO.</p> <p>El tutor o tutora debe conocer quién es la persona encargada de recoger a su alumnado; si hubiese algún cambio, deberá comunicarlo por escrito en la dirección del centro.</p> <p>El alumnado no deberá traer videoconsolas, MP3, teléfonos móviles, cámaras de fotos u otro tipo de aparatos electrónicos.</p>

CALENDARIO EGUTEGIA



Presentación 8 de septiembre Horario de 11:00 a 13:00	Aurkezpena Irailaren 8an 11:00etatik 13:00etara
Comienzo de curso 9 de septiembre Horario de 9 a 13	Kurtso hasiera Irailaren 9an 9etatik ordu 13:00etara
Comienzo horario normal 19 de septiembre	Ordutegi arruntaren hasiera Irailaren 19an
12 de octubre Fiesta	Urriaren 12an jaia
31 de octubre y 1 de noviembre fiesta	Urriaren 31 an eta Azaroaren 1ean jaia
6,8 y 9 de diciembre fiesta	Abenduaren 6,8 eta 9 an jaia
Del 26 de diciembre al 6 de enero Vacaciones de Navidad	Abenduaren 26tik urtarrilaren 6ra arte Gabonetako oporrak
17 de febrero fiesta de carnaval <u>en la escuela</u> y el 20 de febrero día libre	Otsailaren 17 an inauterietako jaia <u>eskolan</u> eta otsailaren 20an egun librea
Del 3 al 14 de abril Semana Santa	Apirilaren 3tik 14ra Aste Santua
1 de mayo Fiesta	Maiatzaren 1ean jaia
21 de junio último día del curso	Ekainaren 21ean Azken eguna

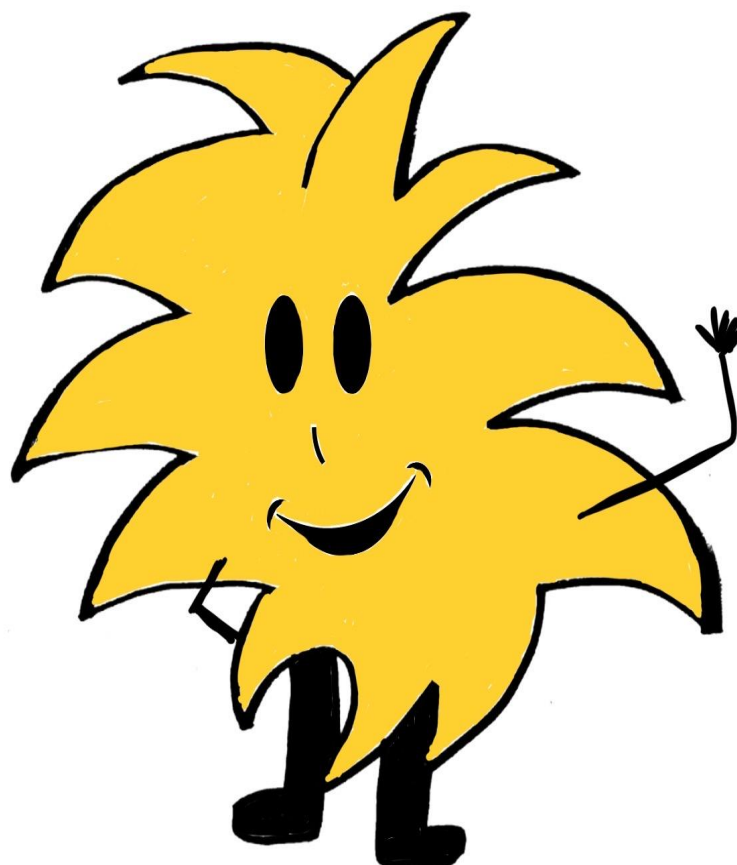

SAN GABRIEL ESKOLA HLHI

ESTRADA SALCEDILLO 16, 48510 TRAPAGARAN

94 4287865- 639 617 385

Helbide elektronikoak:

sangabrieleskola@sangabrieleskola.net